

Prospecto Informativo  
 Montepio Depósito Indexado “Cabaz *Commodities Players*”  
**Produto Financeiro Complexo**

<b>Designação</b>	Montepio Depósito Indexado Cabaz <i>Commodities Players</i>
<b>Classificação</b>	Produto Financeiro Complexo
<b>Caracterização do Produto</b>	<p>O depósito “Cabaz <i>Commodities Players</i>” é um depósito indexado a doze meses, com remuneração variável indexada às ações das empresas de exploração e comercialização de matérias-primas Rio Tinto PLC, TransCanada Corporation, Statoil ASA e Petróleo Brasileiro S.A.</p> <p>No final do primeiro trimestre, se as cotações destas quatro ações estiverem simultaneamente acima das respetivas cotações iniciais, o depósito termina e a Remuneração será igual a 1.50% do montante depositado (equivalente a 5.87% TANB). Caso contrário, o depósito continua, pelo menos, por mais três meses.</p> <p>No final do segundo trimestre, se as cotações destas quatro ações estiverem simultaneamente acima das respetivas cotações iniciais, o depósito termina e a Remuneração será igual a 3.00% do montante depositado (equivalente a 5.87% TANB). Caso contrário, o depósito continua, pelo menos, por mais três meses.</p> <p>No final do terceiro trimestre, se as cotações destas quatro ações estiverem simultaneamente acima das respetivas cotações iniciais, o depósito termina e a Remuneração será igual a 4.50% do montante depositado (equivalente a 5.89% TANB). Caso contrário, o depósito continua por mais três meses.</p> <p>No final do quarto trimestre, se as cotações destas quatro ações estiverem simultaneamente acima das respetivas cotações iniciais, o depósito termina e a Remuneração será igual a 6.00% do montante depositado (equivalente a 5.92% TANB). Caso contrário, a Remuneração será igual a 1.00% do montante depositado (equivalente a 0.99% TANB).</p>
<b>Garantia de Capital</b>	O depósito garante no vencimento e nas datas de possível reembolso antecipado automático, a totalidade do capital depositado. Este depósito indexado não é mobilizável antecipadamente.
<b>Garantia de Remuneração</b>	Remuneração mínima garantida no vencimento de 1% do montante depositado, correspondente a uma TANB de 0.99%.
<b>Factores de Risco</b>	<p><u>Risco de Mercado:</u> A remuneração do depósito depende da evolução das ações das empresas Rio Tinto PLC, TransCanada Corporation, Statoil ASA e Petróleo Brasileiro S.A, não ultrapassando um valor máximo de cerca de 5.9%, em termos de TANB. O depósito tem um risco adicional de reinvestimento, associado à possibilidade de reembolso antecipado automático.</p> <p><u>Risco de Liquidez:</u> Este depósito indexado não permite a mobilização antecipada;</p> <p><u>Risco de Crédito:</u> O depósito está sujeito ao risco de crédito da Caixa Económica Montepio Geral;</p> <p><u>Outros riscos:</u> Possibilidade do regime fiscal aplicável ser alterado até à data de vencimento do depósito. Nesse contexto, uma eventual alteração adversa do regime fiscal aplicável poderá ter implicações, nomeadamente, no rendimento líquido gerado pelo produto.</p>
<b>Instrumentos ou Variáveis subjacentes ou associadas</b>	O Depósito Indexado “Cabaz <i>Commodities Players</i> ” tem como ativos subjacentes as ações de 4 empresas ligadas à extração, processamento e distribuição de matérias-primas: a <b>Rio Tinto PLC</b> , a <b>TransCanada Corporation</b> , a <b>Statoil ASA</b> e a <b>Petróleo Brasileiro S.A.</b>

**Instrumentos ou Variáveis subjacentes ou associadas (cont.)**

**Rio Tinto PLC (“Rio Tinto”):**

A Rio Tinto é uma empresa multinacional do setor mineiro. A atividade da empresa está associada à mineração de alumínio, borato de sódio, carvão, cobre, ouro, minério de ferro, chumbo, prata, estanho, urânio, zinco, dióxido de titânio, diamantes, talco e zircónio. A empresa é cotada no Reino Unido e na Austrália.

Para mais informações: [www.riotinto.com](http://www.riotinto.com) e <http://www.londonstockexchange.com/exchange/prices-and-markets/stocks/summary/company-summary.html?fourWayKey=GB0007188757GBGBXSET0>

O gráfico seguinte ilustra a evolução da cotação de fecho diária da Rio Tinto entre 5 de Abril de 2012 e 5 de Abril de 2013.

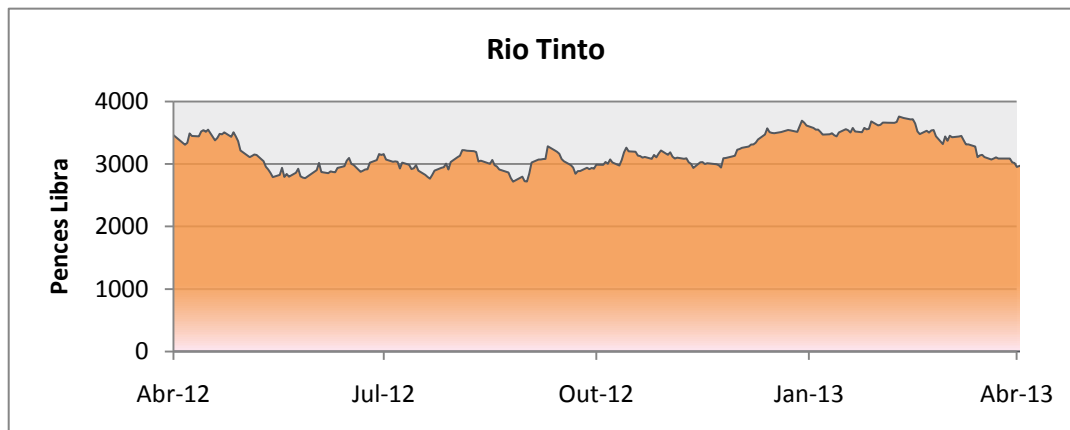

Fonte: LSE dados recolhidos da Bloomberg (RIO LN <Equity>)

**TransCanada Corporation (“TransCanada”):**

A TransCanada é uma multinacional canadiana cuja atividade está centrada no transporte de gás natural, petróleo e produção de energia. A rede de gasodutos da TransCanada transporta a maior parte da produção de gás natural da região oeste do Canadá e dos Estados Unidos. Adicionalmente a empresa está associada à geração de energia no Canadá e nos Estados Unidos.

Para mais informações: [www.transcanada.com](http://www.transcanada.com) e [http://web.tmxmoney.com/company.php?qm\\_symbol=TRP&locale=EN](http://web.tmxmoney.com/company.php?qm_symbol=TRP&locale=EN)

O gráfico seguinte ilustra a evolução da cotação de fecho diária da TransCanada entre 5 de Abril de 2012 e 5 de Abril de 2013.

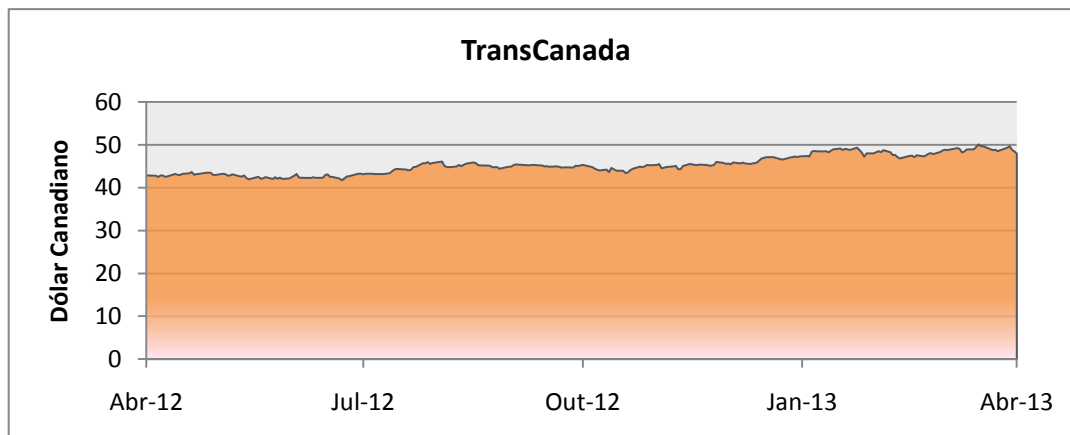

Fonte: TMX dados recolhidos da Bloomberg (TRP CN <Equity>)

**Statoil ASA (“Statoil”):**

A Statoil é uma empresa norueguesa que explora, produz, transporta, refina e comercializa petróleo e gás natural. A empresa explora petróleo na Europa, África, Médio Oriente, Ásia e Américas.

Para mais informações: [www.statoil.com](http://www.statoil.com) e [http://www.oslobors.no/ob\\_eng/markedsaktivitet/stockOverview?newt\\_ticker=STL](http://www.oslobors.no/ob_eng/markedsaktivitet/stockOverview?newt_ticker=STL)

O gráfico seguinte ilustra a evolução da cotação de fecho diária da Statoil entre 5 de Abril de 2012 e 5 de Abril de 2013.

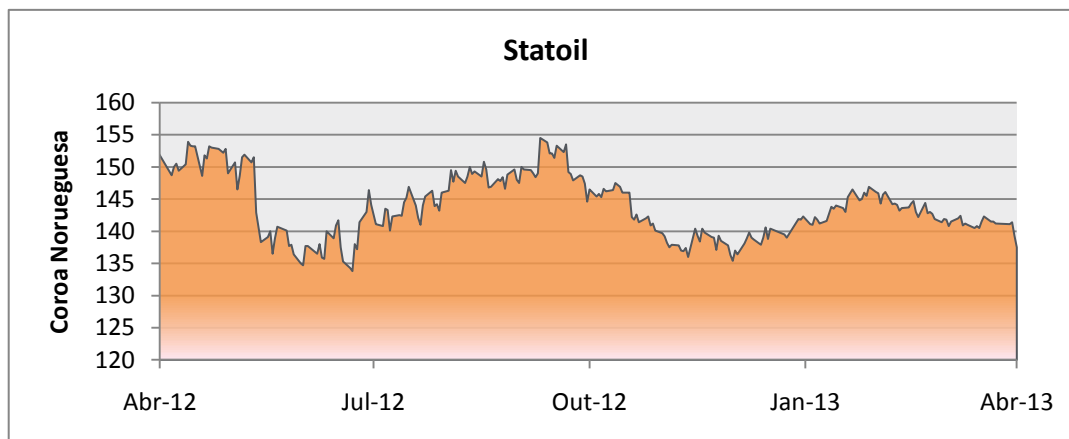

Fonte: Oslobors dados recolhidos da Bloomberg (STL NO <Equity>)

**Petróleo Brasileiro S.A. (“Petrobras”):**

A Petrobras explora e produz petróleo e gás natural. A empresa refina, comercializa e distribui produtos petrolíferos. A Petrobras opera petroleiros, *pipelines*, infraestruturas portuárias, termoelétricas, fábricas de fertilizantes e unidades petroquímicas.

Para mais informações: <http://www.petrobras.com.br/pt/> e <http://www.nyse.com/listed/pbr.html>

O gráfico seguinte ilustra a evolução da cotação de fecho diária da Petrobras entre 05 de Abril de 2012 e 05 de Abril de 2013.

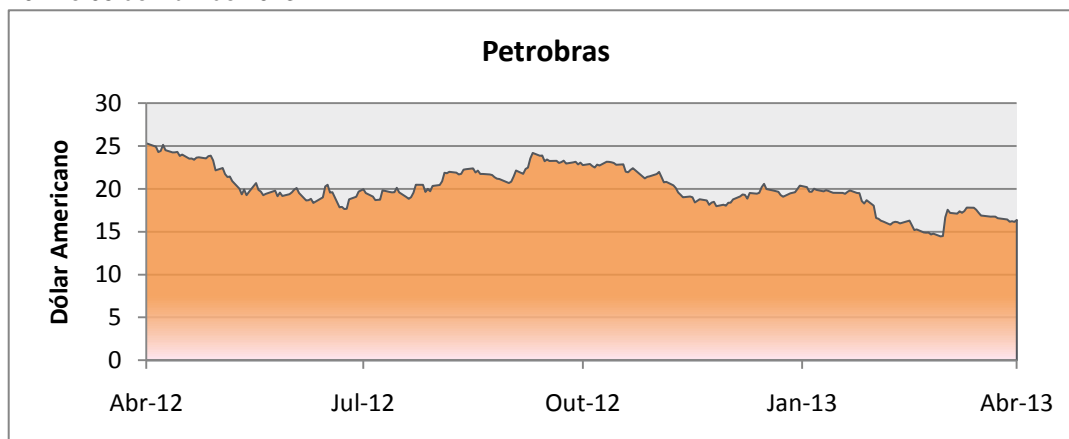

Fonte: NYSE dados recolhidos da Bloomberg (PBR UN <Equity>)

O gráfico seguinte ilustra a evolução normalizada (base 100 a 05 de Abril de 2012) das cotações de fecho diárias dos Instrumentos Subjacentes.

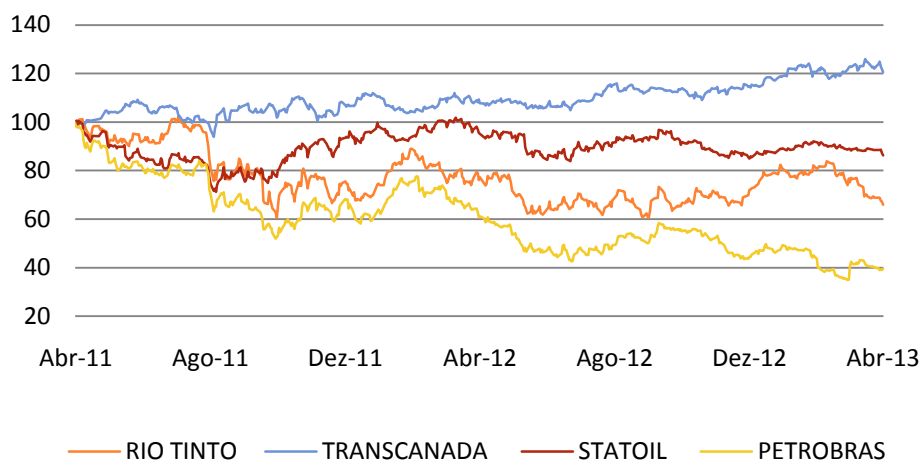

Fonte: Bloomberg

### Medidas de Rendibilidade e Risco

A tabela seguinte apresenta a rendibilidade das ações constituintes do cabaz à data de 5 de Abril de 2013.

Ações	1 Mês	3 Meses	6 Meses	Anual
Rio Tinto	-14,18%	-18,32%	-1,21%	-14,71%
Transcanada	-1,58%	1,35%	5,81%	11,86%
Statoil	-3,10%	-3,37%	-6,14%	-9,78%
Petrobras	12,97%	-19,64%	-28,08%	-35,30%

Fonte: Cálculos efectuados pela Caixa Económica Montepio Geral com base em dados da Bloomberg

**Os valores apresentados devem ser entendidos apenas como dados históricos, uma vez que rendibilidades passadas não constituem garantia de rendibilidades futuras.**

A tabela seguinte apresenta a volatilidade (desvio-padrão anualizado das variações de preço diárias) das ações constituintes do cabaz à data de 05 de Abril de 2013.

Ações	1 Ano
Rio Tinto	33,02%
Transcanada	12,75%
Statoil	19,25%
Petrobras	37,42%

Fonte: Cálculos efectuados pela Caixa Económica Montepio Geral com base em dados da Bloomberg

	<p>A tabela seguinte apresenta as correlações entre os retornos diários dos Instrumentos Subjacentes observadas entre 05 de abril de 2012 e 05 de abril de 2013.</p> <table border="1"> <thead> <tr> <th rowspan="2">Ação</th> <th colspan="2">RIO TINTO</th> <th colspan="2">STATOIL</th> </tr> <tr> <th>PLC</th> <th>TRANSCANADA CORP</th> <th>ASA</th> <th>PETROLEO BRASILEIRO S.A.-ADR</th> </tr> </thead> <tbody> <tr> <td>Rio Tinto</td> <td>1,00</td> <td>0,26</td> <td>0,49</td> <td>0,39</td> </tr> <tr> <td>Transcanada</td> <td></td> <td>1,00</td> <td>0,25</td> <td>0,23</td> </tr> <tr> <td>Statoil</td> <td></td> <td></td> <td>1,00</td> <td>0,23</td> </tr> <tr> <td>Petrobras</td> <td></td> <td></td> <td></td> <td>1,00</td> </tr> </tbody> </table> <p>Fonte: Cálculos efectuados pela Caixa Económica Montepio Geral com base em dados da Bloomberg</p>	Ação	RIO TINTO		STATOIL		PLC	TRANSCANADA CORP	ASA	PETROLEO BRASILEIRO S.A.-ADR	Rio Tinto	1,00	0,26	0,49	0,39	Transcanada		1,00	0,25	0,23	Statoil			1,00	0,23	Petrobras				1,00
Ação	RIO TINTO		STATOIL																											
	PLC	TRANSCANADA CORP	ASA	PETROLEO BRASILEIRO S.A.-ADR																										
Rio Tinto	1,00	0,26	0,49	0,39																										
Transcanada		1,00	0,25	0,23																										
Statoil			1,00	0,23																										
Petrobras				1,00																										
<b>Perfil de Cliente Recomendado</b>	<p><b>O depósito é dirigido a Aforradores sem necessidade de liquidez a 12 meses, uma vez que não é mobilizável antecipadamente, com alguma tolerância ao risco de remuneração, que procurem diversificar e rentabilizar as suas aplicações, nomeadamente através da exposição ao mercado de empresas de matérias-primas.</b></p> <p><b>Em particular, este depósito destina-se a aforradores com uma expectativa de valorização simultânea de cada uma das quatro ações (Rio Tinto, Transcanada, Statoil e Petrobras) face às respectivas cotações iniciais, a qual, a confirmar-se em cada uma das datas de observação trimestral, determina o seu reembolso antecipado de forma automática.</b></p> <p><b>Considerando a complexidade deste depósito indexado, o Cliente deve assegurar-se de que compreendeu as características do seu risco e da sua forma de remuneração, e de que as mesmas são adequadas para os seus objetivos e experiência em matéria de depósitos indexados.</b></p>																													
<b>Condições de Acesso</b>	Depósito dirigido a Particulares, maiores de 18 anos. Montante mínimo adiante explicitado.																													
<b>Modalidade</b>	Depósito constituído em regime especial.																													
<b>Prazo</b>	<p>Data de constituição: 15 de maio de 2013 Data de vencimento: 15 de maio de 2014.</p> <p>O Depósito tem um prazo de 1 ano. No entanto, o Depósito poderá terminar antecipadamente de forma automática numa das seguintes datas, de acordo com as condições definidas em "Remuneração": 15 de agosto de 2013, 15 de novembro de 2013 e 14 de fevereiro de 2014.</p>																													
<b>Mobilização Antecipada</b>	Não é possível a mobilização antecipada total ou parcial do depósito.																													
<b>Renovação</b>	O depósito é não renovável.																													
<b>Moeda</b>	Euro																													
<b>Montante</b>	<p>O montante mínimo de subscrição é de 500 euros.</p> <p>O máximo de subscrição por Aforrador é de 500 000 euros, sujeito ao montante disponível para a operação.</p>																													
<b>Remuneração</b>	<p>A remuneração é variável (RV) e apurada pelas seguintes condições e respetivas datas:</p> <p>a) Se a <math>Cotação_1^{RIO} &gt; Cotação_{inicial}^{RIO}</math> e <math>Cotação_1^{TRP} &gt; Cotação_{inicial}^{TRP}</math> e <math>Cotação_1^{STL} &gt; Cotação_{inicial}^{STL}</math> e <math>Cotação_1^{PBR} &gt; Cotação_{inicial}^{PBR}</math>, a RV=1.5% do montante depositado (TANB 5.87%) e o depósito termina. Caso contrário, o depósito continua, pelo menos, por mais 3 meses;</p> <p>b) Se a <math>Cotação_2^{RIO} &gt; Cotação_{inicial}^{RIO}</math> e <math>Cotação_2^{TRP} &gt; Cotação_{inicial}^{TRP}</math> e <math>Cotação_2^{STL} &gt; Cotação_{inicial}^{STL}</math> e <math>Cotação_2^{PBR} &gt; Cotação_{inicial}^{PBR}</math>, a RV=3.00% do montante depositado (TANB 5.87%) e o depósito termina. Caso contrário, o depósito continua por, pelo menos, mais 3 meses;</p>																													

c) Se a  $Cotação_3^{RIO} > Cotação_{inicial}^{RIO}$  e  $Cotação_3^{TRP} > Cotação_{inicial}^{TRP}$  e  $Cotação_3^{STL} > Cotação_{inicial}^{STL}$  e  $Cotação_3^{PBR} > Cotação_{inicial}^{PBR}$ , a RV=4.50% do montante depositado (TANB 5.89%) e o depósito termina. Caso contrário, o depósito continua por mais 3 meses;

d) Se a  $Cotação_4^{RIO} > Cotação_{inicial}^{RIO}$  e  $Cotação_4^{TRP} > Cotação_{inicial}^{TRP}$  e  $Cotação_4^{STL} > Cotação_{inicial}^{STL}$  e  $Cotação_4^{PBR} > Cotação_{inicial}^{PBR}$ , a RV=6.00% do montante depositado (TANB 5.92%). Caso contrário, a RV=1% do montante depositado (TANB 0.99%).

Sendo,

$Cotação_{inicial}^{RIO}$  = Cotação de fecho da ação "Rio Tinto" na data de início do depósito (15 de maio de 2013).

$Cotação_{inicial}^{TRP}$  = Cotação de fecho da ação "TransCanada" na data de início do depósito (15 de maio de 2013).

$Cotação_{inicial}^{STL}$  = Cotação de fecho da ação "Statoil" na data de início do depósito (15 de maio de 2013).

$Cotação_{inicial}^{PBR}$  = Cotação de fecho da ação "Petrobras" na data de início do depósito (15 de maio de 2013).

$Cotação_1^{RIO}$  = Cotação de fecho da ação "Rio Tinto" em 12 de agosto de 2013.

$Cotação_1^{TRP}$  = Cotação de fecho da ação "TransCanada" em 12 de agosto de 2013.

$Cotação_1^{STL}$  = Cotação de fecho da ação "Statoil" em 12 de agosto de 2013.

$Cotação_1^{PBR}$  = Cotação de fecho da ação "Petrobras" em 12 de agosto de 2013.

$Cotação_2^{RIO}$  = Cotação de fecho da ação "Rio Tinto" em 12 de novembro de 2013.

$Cotação_2^{TRP}$  = Cotação de fecho da ação "TransCanada" em 12 de novembro de 2013.

$Cotação_2^{STL}$  = Cotação de fecho da ação "Statoil" em 12 de novembro de 2013.

$Cotação_2^{PBR}$  = Cotação de fecho da ação "Petrobras" em 12 de novembro de 2013.

$Cotação_3^{RIO}$  = Cotação de fecho da ação "Rio Tinto" em 11 de fevereiro de 2014.

$Cotação_3^{TRP}$  = Cotação de fecho da ação "TransCanada" em 11 de fevereiro de 2014.

$Cotação_3^{STL}$  = Cotação de fecho da ação "Statoil" em 11 de fevereiro de 2014.

$Cotação_3^{PBR}$  = Cotação de fecho da ação "Petrobras" em 11 de fevereiro de 2014.

$Cotação_4^{RIO}$  = Cotação de fecho da ação "Rio Tinto" em 12 de maio de 2014.

$Cotação_4^{TRP}$  = Cotação de fecho da ação "TransCanada" em 12 de maio de 2014.

$Cotação_4^{STL}$  = Cotação de fecho da ação "Statoil" em 12 de maio de 2014.

$Cotação_4^{PBR}$  = Cotação de fecho da ação "Petrobras" em 12 de maio de 2014.

As cotações de fecho das ações recolhidas da Bloomberg correspondem ao preço de fecho oficial da ação na Bolsa de Valores respetiva: LSE (Rio Tinto), TMX (TransCanada), Oslo Bors (Statoil), e NYSE (Petrobras).

A TANB será no máximo de 5.92% e no mínimo de 0.99%.

O pagamento da remuneração será arredondado ao cêntimo de euro.

	<p>Base de cálculo de juros: <i>Actual</i>/360 dias.</p> <p>No vencimento do produto ou nas datas de reembolso antecipado automático, o capital é creditado na conta à ordem associada.</p> <p><b>A tabela seguinte apresenta, para depósitos simulados com data de início entre 05 de abril de 2011 e 05 de abril de 2012, a percentagem de casos em que ocorreria o reembolso na data de vencimento efetiva dos depósitos, bem como nas datas de possível reembolso antecipado automático, as TANB correspondentes:</b></p> <table border="1" data-bbox="405 490 1331 645"> <thead> <tr> <th>Prazo de reembolso</th> <th>12Meses</th> <th>12Meses</th> <th>9 Meses</th> <th>6 Meses</th> <th>3 Meses</th> </tr> </thead> <tbody> <tr> <td>TANB</td> <td>0.99%</td> <td>5.92%</td> <td>5.89%</td> <td>5.87%</td> <td>5.87%</td> </tr> <tr> <td>Percentagem de casos</td> <td>74.7%</td> <td>0.0%</td> <td>0.0%</td> <td>7.1%</td> <td>18.2%</td> </tr> </tbody> </table> <p><b>A tabela anterior foi calculada pela CEMG e representa dados passados, não constituindo qualquer garantia de rendibilidade para o futuro.</b></p>	Prazo de reembolso	12Meses	12Meses	9 Meses	6 Meses	3 Meses	TANB	0.99%	5.92%	5.89%	5.87%	5.87%	Percentagem de casos	74.7%	0.0%	0.0%	7.1%	18.2%
Prazo de reembolso	12Meses	12Meses	9 Meses	6 Meses	3 Meses														
TANB	0.99%	5.92%	5.89%	5.87%	5.87%														
Percentagem de casos	74.7%	0.0%	0.0%	7.1%	18.2%														
<b>Regime Fiscal</b>	<p>Imposto sobre o Rendimento</p> <p>Juros sujeitos a IRS à taxa em vigor.</p> <p><u>Residentes singulares</u></p> <p>Juros sujeitos a retenção na fonte à taxa de 28% (residentes no Continente e na Região Autónoma da Madeira) ou 22,4% (residentes na Região Autónoma dos Açores), com opção pelo englobamento.</p> <p><u>Não Residentes singulares</u></p> <p>Juros sujeitos a retenção na fonte a título definitivo, à taxa liberatória de 28%, sem prejuízo da aplicação de uma Convenção para evitarem a Dupla Tributação celebrada com o Estado de residência da pessoa singular, que poderá prever a redução daquela taxa, desde que cumpridas certas formalidades.</p> <p>Juros sujeitos a retenção na fonte à taxa liberatória de 35%, quando os rendimentos em causa sejam pagos ou colocados à disposição de <u>pessoas singulares não residentes, que sejam domiciliadas em país, território ou região sujeitas a um regime fiscal claramente mais favorável</u>, constante de lista aprovada por Portaria do Ministro das Finanças.</p> <p>Juros sujeitos a retenção na fonte à taxa de 35% sempre que sejam pagos ou colocados à disposição em contas abertas em nome de um ou mais <u>titulares mas por conta de terceiros não identificados</u> (exceto quando seja identificado o beneficiário efetivo).</p> <p>O regime acima constitui um simples resumo do atual regime fiscal das contas de Depósito e não dispensa a consulta da legislação aplicável.</p>																		
<b>Outras Condições</b>	Não serão devidas quaisquer comissões ou encargos.																		
<b>Autoridade de Supervisão</b>	Banco de Portugal																		
<b>Fundo de Garantia de Depósitos</b>	<p>Os depósitos constituídos na Caixa Económica Montepio Geral beneficiam da garantia de reembolso prestada pelo Fundo de Garantia de Depósitos sempre que ocorra a indisponibilidade dos depósitos por razões diretamente relacionadas com a sua situação financeira.</p> <p>O Fundo de Garantia de Depósitos garante o reembolso até ao valor máximo de 100.000 euros por depositante. No cálculo do valor global de saldos em dinheiro de cada titular de depósito, considera-se o valor do conjunto das contas de depósito na data em que se verificou a indisponibilidade de pagamento, na parte imputável a esse titular, incluindo os juros e, para o saldo dos depósitos em moeda estrangeira, convertendo em euros, ao câmbio da referida data. A presente informação constitui um resumo do actual regime de garantia de depósitos e não dispensa a consulta da legislação aplicável. Para informações complementares consulte <a href="http://www.fgd.pt">www.fgd.pt</a>.</p>																		

<b>Instituição Depositária</b>	Caixa Económica Montepio Geral Para informações adicionais, os contactos são os seguintes: Balcões: 808 20 26 26 (atendimento personalizado entre as 07h00m e as 01h00m), 707 20 20 24, para clientes aderentes ao Multicanal (atendimento personalizado entre as 07h00m e as 01h00m e atendimento automático entre as 01h00m e as 07h00m); <a href="http://www.montepio.pt">www.montepio.pt</a> .
<b>Validade das Condições</b>	Os termos e condições deste Prospeto Informativo são válidos durante o período de vida do depósito, salvo ocorrência de alterações legislativas ou regulamentares ou caso fortuito ou de força maior. Período de subscrição é de 29 de abril a 10 maio de 2013. A Caixa Económica Montepio Geral reserva-se o direito de terminar o período de subscrição antes da data prevista.