

Depósito Indexado Millennium Mix Setores Mundo abril 2019

Produto Financeiro Complexo

- Prospeto Informativo -

Designação	Millennium Mix Setores Mundo abril 2019
Classificação	Produto Financeiro Complexo – Depósito Indexado
Caraterização do Produto	<p>Depósito Indexado pelo prazo de 3 anos (1.091 dias), denominado em Euros, não mobilizável antecipadamente, com garantia de capital no vencimento, remuneração mínima garantida e possibilidade de remuneração adicional dependente da valorização simultânea das 4 ações de empresas internacionais (Novartis, BP, HSBC e AT&T) que compõem o Cabaz subjacente (“Cabaz”).</p> <p>Na Data de Vencimento, haverá lugar ao pagamento da seguinte remuneração sobre o montante depositado:</p> <ul style="list-style-type: none">i) 3,50% (Taxa Anual Nominal Bruta - TANB 1,155%), se o preço de fecho de todas as ações do Cabaz, na Data de Observação Final, for igual ou superior ao registado na Data de Início do depósito;ii) 0,15% (TANB 0,049%), nas restantes situações.
Garantia de Capital	O depósito garante, no vencimento, o montante aplicado, não existindo risco de perda de capital.
Garantia de Remuneração	Este depósito tem remuneração mínima garantida de 0,15% sobre o montante depositado (TANB 0,049%).
Fatores de Risco	<p>Risco de Mercado</p> <p>A remuneração do depósito está dependente da variação observada no preço de fecho das ações do Cabaz, podendo ser igual à remuneração mínima garantida, se pelo menos 1 das 4 ações que compõem o Cabaz tiver desvalorizado no período entre a Data de Início e a Data de Observação Final do depósito.</p> <p>Risco de Liquidez</p> <p>Este depósito não permite mobilização antecipada.</p> <p>Risco de Crédito</p> <p>Este depósito está sujeito ao risco de crédito do Banco Comercial Português.</p> <p>Outros Riscos</p> <p>Possibilidade do regime fiscal aplicável ao aforrador ser alterado até à Data de Vencimento. Assim, uma eventual alteração adversa do regime fiscal poderá implicar, nomeadamente, em termos líquidos, uma perda de parte, ou da totalidade da remuneração definida no campo “Remuneração”.</p>
Instrumentos ou variáveis subjacentes ou associados	Cabaz composto pelas ações Novartis, BP, HSBC e AT&T, conforme descrito no Anexo I .
Perfil de Cliente recomendado	<p>Este depósito destina-se a Clientes que não tenham necessidades de liquidez pelo período do depósito, já que o mesmo não é mobilizável antecipadamente.</p> <p>O depósito é recomendado para Clientes que privilegiem a garantia de capital, mas que pretendam tentar obter uma remuneração potencialmente superior às de aplicações tradicionais.</p> <p>Em particular, está indicado para os clientes com expectativa de valorização de todas as ações do Cabaz, entre as Datas de Início e de Observação Final do depósito.</p> <p>Considerando a complexidade deste depósito indexado, o aforrador deve assegurar que compreendeu as suas características, os riscos e a forma de remuneração, e que os mesmos são consistentes com os seus objetivos e adequados à sua experiência em matéria de depósitos indexados.</p>
Condições de acesso	Montante mínimo de constituição: 1.000 €

Modalidade	Depósito a Prazo não mobilizável antecipadamente.
Prazo	3 Anos (1.091 dias) Data de Início do depósito: 22 de abril de 2016 Data de Vencimento e data-valor do reembolso do capital: 18 de abril de 2019
Mobilização antecipada	Não permite mobilização antecipada.
Renovação	Não são permitidas renovações.
Moeda	Euro (€)
Montante	Mínimo de constituição: 1.000 € Máximo de constituição: Está limitado pelo montante máximo disponível (120.000.000 €). O depósito não admite reforços, logo não permite entregas adicionais de fundos.
Remuneração	<p>A remuneração a pagar na Data de Vencimento do depósito (18 de abril de 2019), está dependente da variação do <u>preço de fecho</u> de cada uma das ações do Cabaz (Novartis, BP, HSBC e AT&T), entre a Data de Início (22 de abril de 2016) e a Data de Observação Final (11 de abril de 2019) e será igual a:</p> <ul style="list-style-type: none"> i) 3,50% sobre o montante depositado (TANB 1,155%), se o preço de fecho de todas as ações do Cabaz, na Data de Observação Final, for igual ou superior ao observado na Data de Início do depósito; ii) 0,15% sobre o montante depositado (TANB 0,049%), nas restantes situações. <p>Se alguma destas datas não for um Dia Útil de Negociação, a mesma será alterada para o Dia Útil de Negociação seguinte para todas as ações do Cabaz.</p> <p>Dia Útil de Negociação: Definido como o dia em que as Bolsas de Valores relevantes estejam abertas e a funcionar. Em caso de suspensão, limitação ou qualquer outra restrição à livre transação nas referidas bolsas, que o Agente de Cálculo considere ter um impacto material, considerar-se-á a data imediatamente seguinte em que essa restrição esteja sanada. Se essa restrição persistir por mais de três dias úteis consecutivos, caberá ao Agente de Cálculo determinar o valor da ação afetada.</p> <p>Entende-se por <u>preço de fecho</u>, os preços oficiais de fecho dos instrumentos subjacentes nas respetivas bolsas, ajustados para eventos de alterações de capital (“capital change”) e de pagamento de dividendos extraordinários em dinheiro, conforme descrito no campo “Instrumentos ou variáveis subjacentes ou associados” (Fonte: Bloomberg).</p> <p>Simulação com base em dados históricos e informação adicional descritos no Anexo II.</p>
Regime fiscal	<p>Residentes e não residentes com estabelecimento estável em Portugal ao qual os rendimentos de depósitos sejam imputáveis</p> <p>No caso de <u>peçoas singulares residentes</u>, os rendimentos de depósitos são sujeitos a retenção na fonte em sede de IRS, à taxa liberatória de 28% (22,4% no caso de rendimentos de depósitos auferidos na Região Autónoma dos Açores), com opção pelo englobamento. O englobamento é obrigatório no caso de rendimentos auferidos no âmbito de atividades empresariais e profissionais.</p> <p>No caso de <u>sujeitos passivos de IRC</u> residentes ou estabelecidos em Portugal, os rendimentos de depósitos são sujeitos a retenção na fonte daquele imposto à taxa de 25% (20% no caso de rendimentos de depósitos auferidos na Região Autónoma dos Açores). Esta retenção tem a natureza de pagamento por conta do imposto final devido.</p> <p>A taxa de retenção na fonte corresponderá a 35% em todos os casos se os rendimentos forem pagos ou colocados à disposição em contas abertas em nome de um ou mais titulares mas por conta de terceiros não identificados, exceto quando seja identificado o beneficiário efetivo, caso em que se aplicam as regras gerais.</p> <p>Não residentes sem estabelecimento estável em Portugal ao qual os rendimentos de depósitos sejam imputáveis</p> <p>Os rendimentos de depósitos obtidos por não residentes sem estabelecimento estável em território português aos quais tais rendimentos sejam imputáveis estão sujeitos a IRS (<u>peçoas singulares</u>) por retenção na fonte à taxa de 28% ou IRC (<u>peçoas coletivas</u>) por retenção na fonte à taxa de 25%.</p> <p>Os rendimentos referidos estão sujeitos a retenção na fonte a título definitivo à taxa liberatória de 35% sempre que sejam pagos ou colocados à disposição em contas abertas em nome de um ou mais titulares mas por conta de terceiros não identificados, exceto quando seja identificado o beneficiário efetivo, termos em que se aplicam as regras gerais.</p> <p>A mesma retenção na fonte à taxa liberatória de 35% é aplicável quando os rendimentos em</p>

Regime fiscal (continuação)	<p>causa sejam pagos ou colocados à disposição de pessoas singulares ou coletivas não residentes sem estabelecimento estável em território português aos quais esses rendimentos sejam imputáveis e que estejam domiciliadas em país, território ou região sujeitas a um regime fiscal claramente mais favorável, constante da Portaria n.º 150/2004, de 13 de fevereiro.</p> <p>Ao abrigo das convenções de dupla tributação celebradas por Portugal, a taxa de retenção na fonte pode ser limitada a 15, 12 ou 10%, dependendo da convenção aplicável e cumpridas que sejam as formalidades previstas na lei. A limitação da taxa de retenção na fonte aplicável pode ocorrer mediante uma dispensa parcial de retenção na fonte ou o reembolso do excesso de imposto retido na fonte.</p>
Outras Condições	Não aplicável.
Autoridade de Supervisão	Banco de Portugal
Fundo de Garantia de Depósitos	<p>Os depósitos constituídos no Banco Comercial Português S.A. beneficiam da garantia de reembolso prestada pelo Fundo de Garantia de Depósitos (Fundo) sempre que ocorra a indisponibilidade dos depósitos por razões diretamente relacionadas com a sua situação financeira.</p> <p>O Fundo garante o reembolso até ao valor máximo de € 100.000 por cada depositante.</p> <p>No cálculo do valor dos depósitos de cada depositante, considera-se o valor do conjunto das contas de depósito na data em que se verificou a indisponibilidade de pagamento, incluindo os juros e, para o saldo dos depósitos em moeda estrangeira, convertendo em Euro, ao câmbio da referida data.</p> <p>Para informações complementares, consulte o endereço www.fgd.pt.</p>
Instituição depositária	<p>Banco Comercial Português S.A. Sede: Praça D. João I, 28, Porto. Para informações adicionais contacte: Telefone: 91 827 24 24, 93 522 24 24 ou 96 599 24 24 – Atendimento Personalizado 24 horas www.millenniumbcp.pt</p>
Validade das condições	<p>Período de subscrição: até 19 de abril de 2016. O Banco Comercial Português, S.A. reserva-se o direito de unilateralmente suspender o período de subscrição antes da data final indicada, caso o montante máximo disponível para o depósito seja atingido.</p> <p>Os termos e condições deste Prospeto Informativo são válidos durante o período de vida do depósito.</p>

Número de conta de depósitos à ordem:

Data: _____

Assinatura (s):

Depósito Indexado Millennium Mix Setores Mundo abril 2019

Produto Financeiro Complexo

ANEXO I

INSTRUMENTOS OU VARIÁVEIS SUBJACENTES OU ASSOCIADOS

Novartis: empresa suíça que fabrica produtos farmacêuticos. A empresa produz medicamentos para tratamento de diversas doenças como as cardiovasculares, respiratórias, infecciosas, oncológicas e dermatológicas. Produz igualmente vacinas e produtos para meios de diagnóstico, assim como medicamentos veterinários.

BP: empresa britânica da indústria petrolífera. A BP explora e produz crude e gás natural, refina, comercializa e fornece petróleo, gera energia solar e ainda produz e comercializa químicos.

HSBC: banco britânico que oferece uma variedade de serviços financeiros e bancários internacionais a particulares e empresas, bem como serviços de tesouraria, de *private e investment banking* e seguros.

AT&T: empresa de telecomunicações norte-americana que oferece serviços telefónicos locais e de longa distância, serviços de telecomunicações sem fios, acesso à Internet, equipamentos de telecomunicações, entre outros.

(Fonte: Bloomberg)

A informação sobre as ações que compõem o Cabaz bem como a sua evolução e principais bolsas de transação poderá ser consultada na Bloomberg e nos sítios da Internet:

Ação	Bolsa	Moeda	Código Bloomberg	Sítio Internet
Novartis	SIX Swiss Exchange	CHF	NOVN VX Equity	www.novartis.com
BP	London Stock Exchange	GBp	BP/ LN Equity	www.bp.com
HSBC	London Stock Exchange	GBp	HSBA LN Equity	www.hsbc.com
AT&T	NYSE	USD	T UN Equity	www.att.com

Evolução histórica dos instrumentos subjacentes entre 24 de março de 2010 e 24 de março de 2016 (base 100)

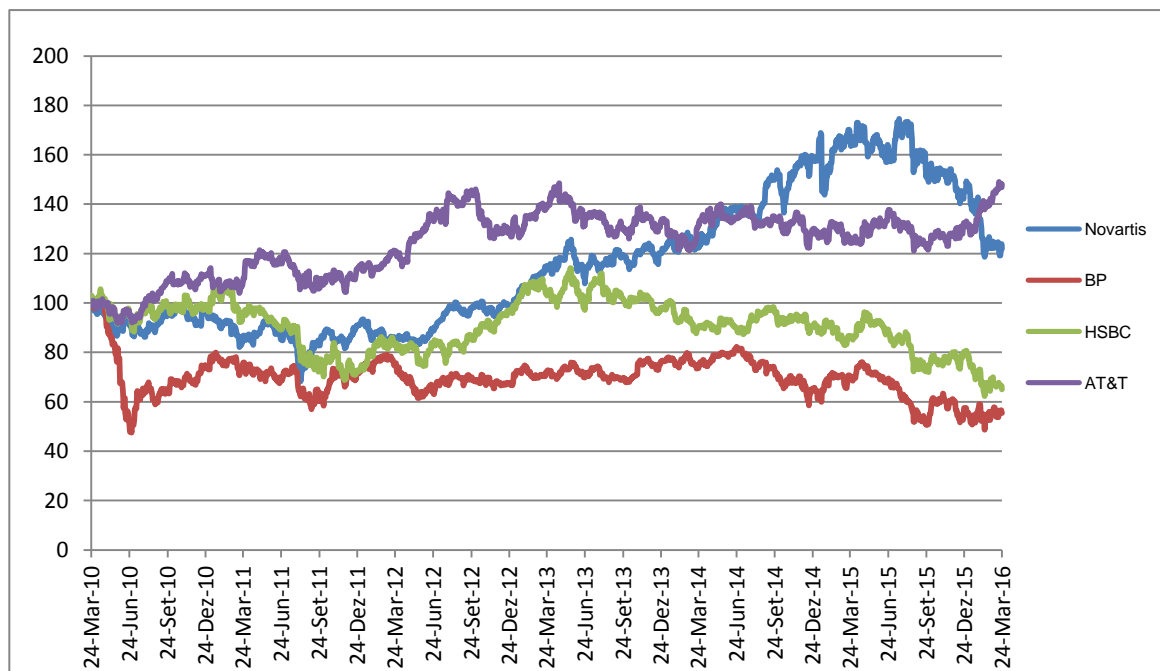

Fonte: Bloomberg – Preços oficiais de fecho ajustados de eventos de alterações de capital (“capital change”) e de pagamento de dividendos extraordinários em dinheiro.

Medidas de rendibilidade (1) e risco (2) históricos

Rendibilidade (1)	Novartis	BP	HSBC	AT&T
1 mês	-1,11%	5,48%	1,04%	4,80%
3 meses	-16,72%	-3,44%	-19,03%	12,18%
6 meses	-19,17%	9,43%	-10,20%	21,08%
1 ano	-27,31%	-20,44%	-24,21%	17,57%
3 anos	7,20%	-23,18%	-36,94%	6,84%

Risco (2)	Novartis	BP	HSBC	AT&T
1 mês	16,95%	29,92%	29,47%	11,10%
3 meses	25,33%	42,66%	32,40%	14,18%
6 meses	23,03%	37,01%	27,95%	14,60%
1 ano	22,91%	31,94%	26,02%	15,99%
3 anos	19,99%	23,92%	20,59%	15,27%

- 1) A rendibilidade é definida como a variação do preço de fecho das ações em questão, nos períodos em análise, cuja data final é 24 de março de 2016.
- 2) O risco é definido como o desvio padrão anualizado das variações diárias do preço de fecho das ações em questão, nos períodos em análise, cuja data final é 24 de março de 2016.

A tabela seguinte apresenta, relativamente ao período entre 24 de março de 2015 e 24 de março de 2016, as correlações entre as variações diárias dos preços de fecho dos instrumentos subjacentes:

	Novartis	BP	HSBC	AT&T
Novartis	1,00	0,45	0,62	0,39
BP	0,45	1,00	0,62	0,33
HSBC	0,62	0,62	1,00	0,27
AT&T	0,39	0,33	0,27	1,00

Nota: tabelas elaboradas pelo Banco Comercial Português, S.A com base em dados obtidos da Bloomberg - Preços oficiais de fecho ajustados de eventos de alterações de capital ("capital change") e de pagamento de dividendos extraordinários em dinheiro.

Os valores constantes no gráfico e nas tabelas acima apresentados constituem dados passados não garantindo rendibilidade futura.

Depósito Indexado Millennium Mix Setores Mundo abril 2019

Produto Financeiro Complexo

ANEXO II

REMUNERAÇÃO: SIMULAÇÃO COM BASE EM DADOS HISTÓRICOS E INFORMAÇÃO ADICIONAL

De forma a exemplificar a remuneração do Depósito com base nos preços de fecho históricos das ações que compõem o Cabaz, foram elaborados um gráfico e uma tabela síntese relativos a depósitos constituídos entre o dia 24 de março de 2010 e o dia 22 de março de 2013, cuja TANB teria sido:

Simulação da TANB para o Depósito Indexado “Millennium Mix Setores Mundo abril 2019” com base em dados históricos (depósitos vencidos entre 25 de março de 2013 e 22 de março de 2016)



Tabela de frequências da TANB simulada com base em preços de fecho históricos (depósitos vencidos entre os dias 25 de março de 2013 e 22 de março de 2016)

	Número de observações (%)
0,049%	66%
1,155%	34%

Os valores constantes no gráfico e na tabela acima apresentados constituem dados passados não garantindo remuneração futura.

Fonte: Banco Comercial Português, com base nos preços oficiais de fecho dos instrumentos subjacentes nas respetivas bolsas (SIX Swiss Exchange, London Stock Exchange e NYSE) ajustados de eventos de alterações de capital e de pagamento de dividendos extraordinários em dinheiro e divulgados na Bloomberg. Valor de TANB histórica assumindo Data de Observação Final coincidente com a data de reembolso.

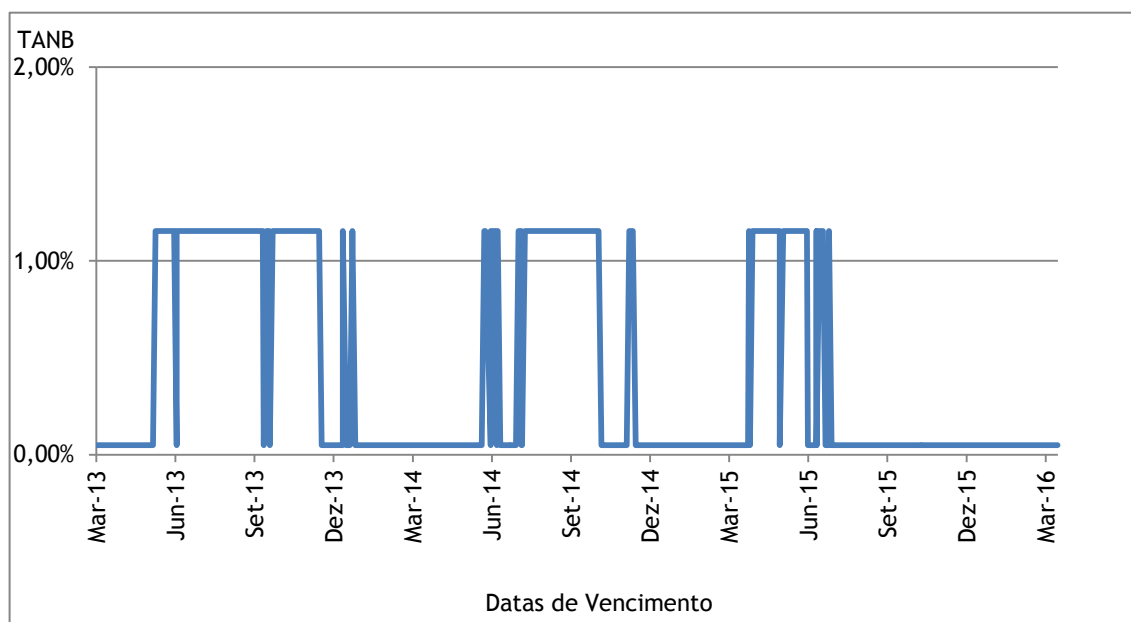
O Agente de Cálculo é o Banco Comercial Português, S.A..

O Agente de Cálculo poderá proceder aos ajustamentos e/ou substituições no Depósito consideradas necessárias e adequadas, com base na prática normal de mercado e de forma a refletir o mais fielmente possível os termos inicialmente contratados, na eventualidade de, relativamente a qualquer uma das quatro empresas associadas às ações que compõem o Cabaz, se verificar qualquer ocorrência que o Agente de Cálculo considere relevante, nomeadamente:

- Dissolução, qualquer que seja a causa, incluindo a fusão;
- Extinção por qualquer outra causa;

- Instauração de processo de recuperação ou de falência;
- Nacionalização total ou parcial;
- Factos que contribuam para uma alteração significativa do grau de dispersão de mercado ou a exclusão de negociação de mercado.

Não se procederá, porém, a qualquer ajustamento no caso de se verificar pagamento de dividendos não extraordinários.

O Agente de Cálculo atuará sempre de boa fé e, salvo erro manifesto, os valores calculados serão finais e definitivos. Quaisquer eventuais ajustamentos e/ou substituições serão, sempre que possível, efetuados tendo por base as Definições da *International Swaps and Derivatives Association, Inc.* (ISDA).